

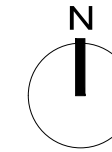

**ARQUIQUAL**  
 Arquitectura e Urbanismo, Lda  
 Email: [arquival@mail.telepac.pt](mailto:arquival@mail.telepac.pt)  
 Telef. 212534688/9 Fax. 212534690  
 Rua Cidade da Amadora nº6 -Atelier 7  
 2855-116 Corroios - Seixal

Arquitecto:  
 João Simões Raposo, Arq.  
 O.A. nº1537



Legenda:

..... - LIMITE DA ÁREA DE INTERVENÇÃO

REN FINAL



- RESERVA ECOLÓGICA NACIONAL  
 (a tracejado os leitos de cursos de água cobertos)

DIAGRAMA - ÁREAS A EXCLUIR E INCLUIR NA REN  
 esc.: 1:5 000

..... limite da área do Plano

■ áreas a excluir

■ áreas a incluir

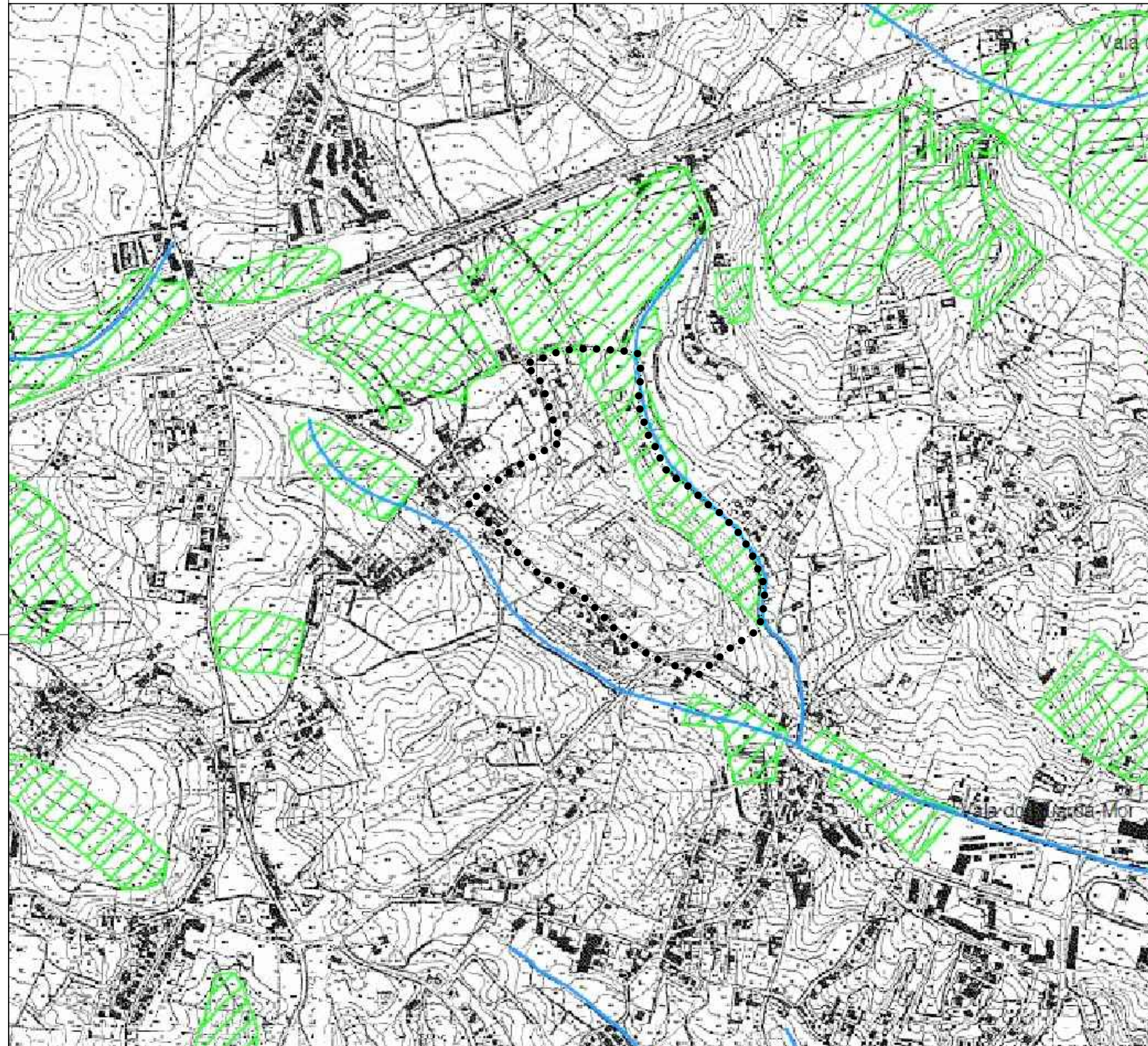
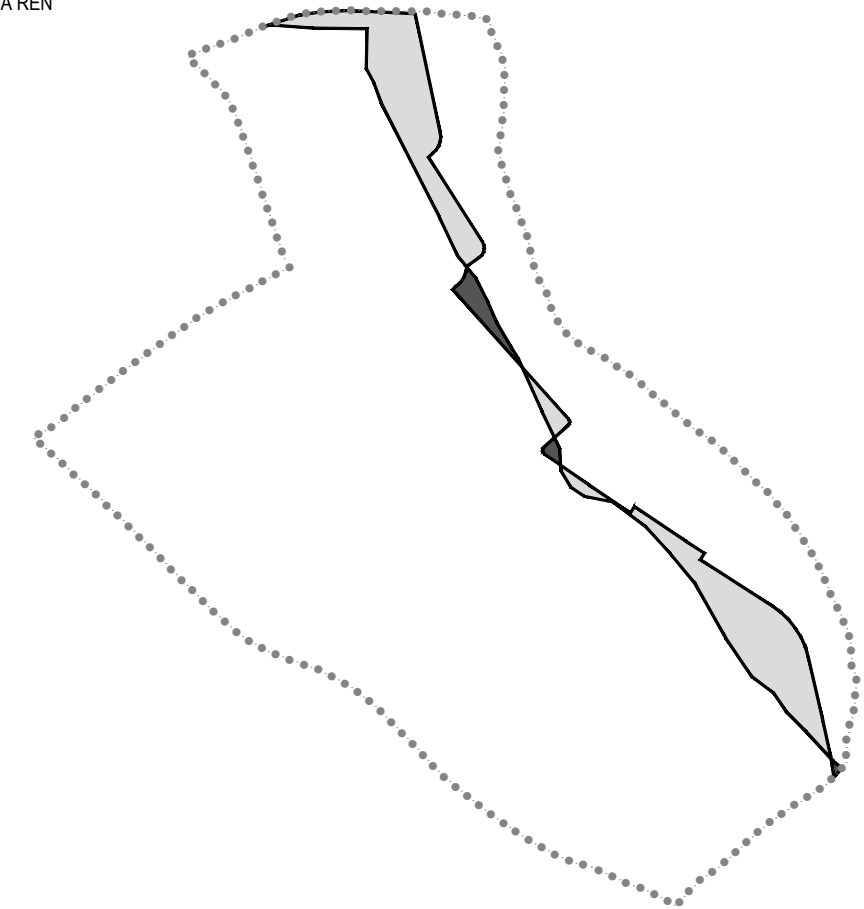

TIPO DE PLANO E DESIGNAÇÃO				ENTIDADE RESPONSÁVEL			
<b>PLANO DE PORMENOR - Quinta do Guarda-Mor</b>				<b>MUNICÍPIO DE ALMADA</b>			
DESIGNAÇÃO DA PEÇA GRÁFICA				FASE   VERSÃO		N.º ORDEM	
Alteração à Carta da Reserva Ecológica Nacional - EXTRATO DA CARTA DA REN EM VIGOR -				ALTERAÇÃO DA REN   V.2015		<b>02</b>	
ESCALA	ESCALA GRÁFICA	PRECISÃO POSICIONAL NOMINAL	DATA	NOME DO FICHEIRO		FORMATO REPRODUÇÃO	
1:10 000			abril 2015	-		A3 - 297 X 420	
CARTOGRAFIA DE REFERÊNCIA	ENTIDADE PRODUTORA	DATA	ESCALA	SÉRIE	HOMOLOGAÇÃO	SISTEMA DE REFERÊNCIA	EXACTIDÃO POSICIONAL
ENTIDADE PROPRIETÁRIA	MUNICÍPIO DE ALMADA	ESTEREOFOTO	1976	1:10 000	N/A	N/A	(não identificado)
MUNICÍPIO DE ALMADA	MUNICÍPIO DE ALMADA	MUNICÍPIO DE ALMADA	16.12.2010	1:10 000	N/A	N/A	Hayford Gauss Datum 73