Numero de processo interno 1142

ARQUIQUAL
Arquitectura e Urbanismo,Lda
Email: arquiqual@mail.telepac.pt
Tel/2125348619/ Fax:2125348619
Rua Gilde de Ovelas r/5 -Adar 7
2820-118 Corroios — Seixal

Arquitecto:
João Simões Raposo, Arq.
o.n. n°527

VIA SOBREDA - EN-10

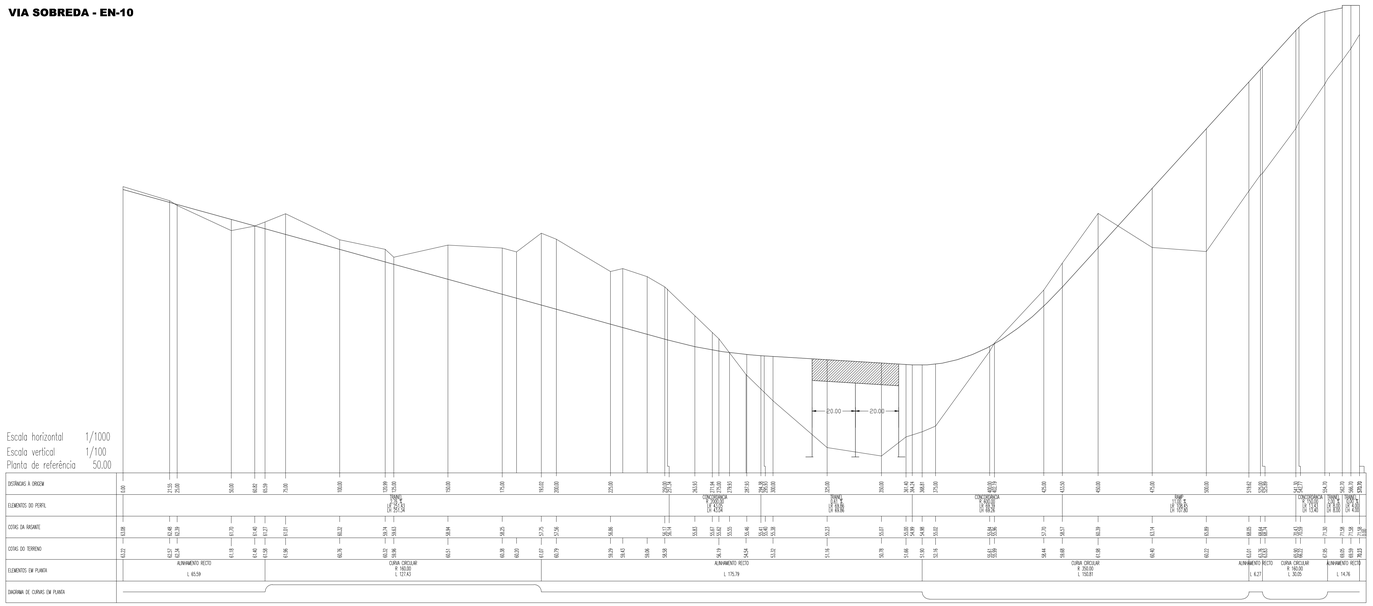

VIA INTERIOR TRANSVERSAL NORTE

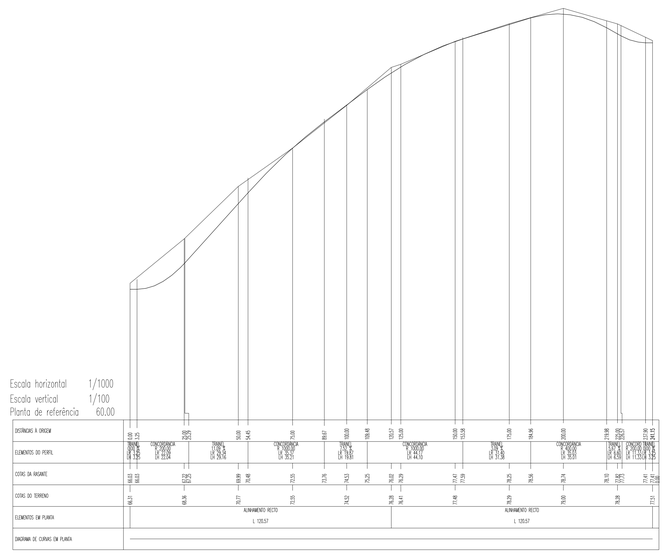

VIA INTERIOR LONGITUDINAL

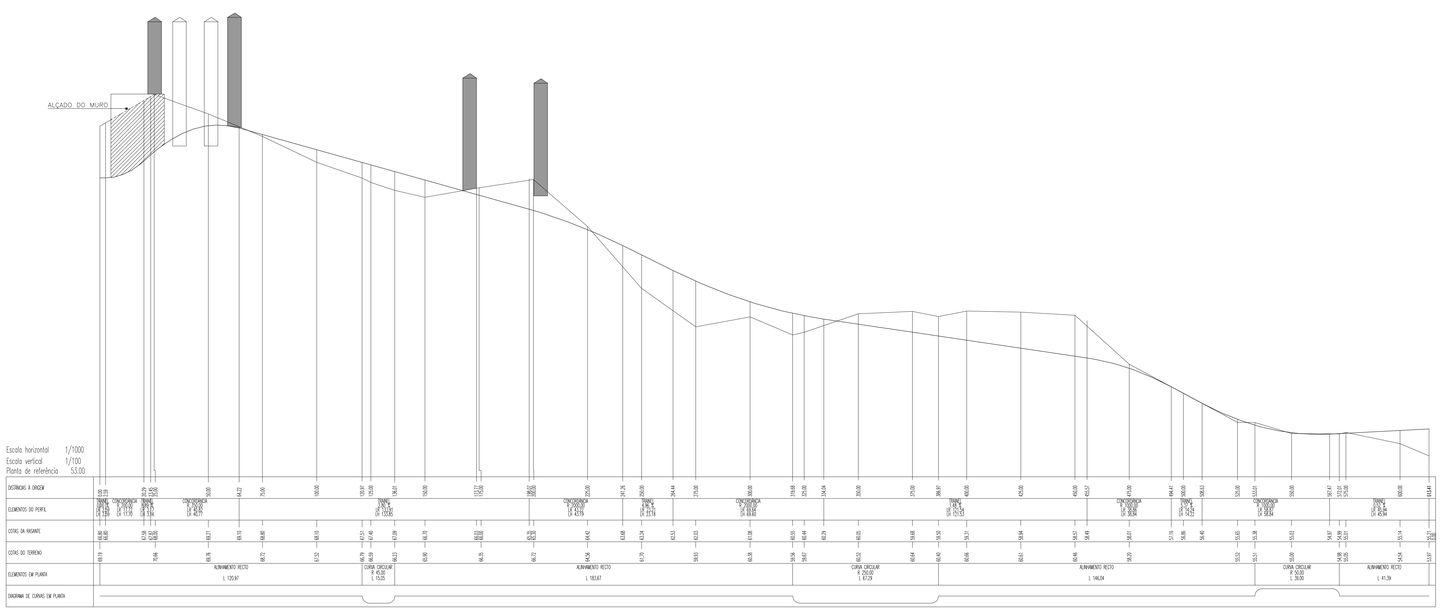

VIA NORTE

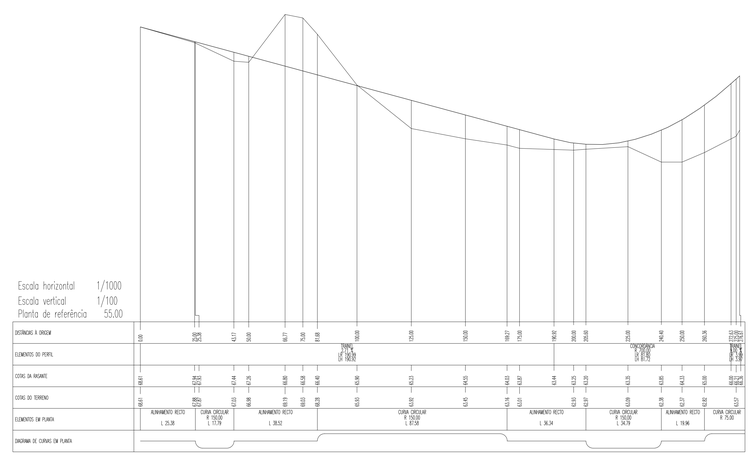

TIPO DE PLANO E DESIGNAÇÃO
PLANO DE PORMENOR - Quinta do Guarda-Mor

ENTIDADE ELEITORAL
MUNICÍPIO DE ALMADA

DESIGNAÇÃO DA PEÇA GRÁFICA
Planta de Infraestruturas - Traçados Esquemáticos 1.1
ESTRUTURA VIÁRIA- PERFIS LONGITUDINAIS

FASE (VERSÃO)
PROPOSTA DE PLANO | V.2015

Nº. ÚNICO
V2.16

TÍTULO	ESCALA GRÁFICA	PRECISÃO POSICIONAL NOMINAL	DATA	NOME DO PROJETO	FORMATO REPRODUÇÃO
H 1/1000 V 1/100		–	abril 2015	-	A0+ - 1189 X 742

CARTOGRAFIA DE REFERÊNCIA: ENTIDADE PROPRIETÁRIA	ENTIDADE PRODUTORA	DATA	ESCALA	VÔOS/ORIGEM
MUNICÍPIO DE ALMADA	ARTOP - Aero-Topografia, Lda	Edição - Maio 2013 Vôo - Março 2011	1:1000	Processo DGT nº 260 (22.01.2014) Processo DGT nº 296 (03.05.2014)

SISTEMA DE REFERÊNCIA	ELIPSÓIDE DE REFERÊNCIA	SISTEMA DE COORDENADAS	DATUM ALTIMÉTRICO	CONTAGEM POSICIONAL	CONTAGEM TEMÁTICA
ETRS89/PT-TM06	GRS80	Retangulares com Projeção Transversa de Mercator	Cascais (1938)	Horizontais: 0,18 m Verticais: 0,20 m	>95%